



Las artesanas de Amigos do Liño trabando en la Toalla tradicional europea en el patio del castillo vimianés

Amigos do Liño colabora en la confección de la denominada "Toalla tradicional europea"

En el proyecto participan artesanas e instituciones de cuatro países

seis instituciones colaboradoras de Baixo Alentejo, Huelva, Lleida, Pordenone y Braila, además de la Diputación Provincial de A Coruña.

CARACTERÍSTICAS

La toalla tiene 2 metros de largo y 1,10 de ancho. Cada uno de los seis participantes podrá utilizar 90x24 centímetros. Cada institución contacta con artesanos locales que adhieren a la toalla una pieza de artesanía. La toalla recorrió los distintos países participantes en el proyecto para que cada uno de ellos fuesen cosiendo su pieza. En este año se realizará una exposición itinerante por los cuatro países inscritos para dar a conocer todas las piezas de artesanía que participan.

REDACCIÓN VIMIANZO

La sala de amas del castillo de Vimianzo sirvió para que Liño de Galicia mostrara un trabajo fruto de la colaboración de artesanas de cuatro países europeos, la "Toalla tradicional europea".

La responsable de Liño de Galicia, Carmen Riveiro, destacó la iniciativa en el lugar de la comarca entró de la mano de la Asociación Galega de Artesáns y la Diputación de A Coruña. Riveiro asimismo incidido en el hecho de que "o castelo onde se adestraba para batallar e era unha estrutura guerreira, celebre hoxe un acto de exaltación da artesanía", cambiando sueños de hilo por ríos de sangre y dolor.

Por eso junto a una compañera de oficio quiso posar en el patio de armas, en el lugar en donde el conde de Altamira colgó de una "gaiola" al arzobispo compostelano.

La "Toalla tradicional europea" es una recopilación de diferentes piezas de artesanía que muestran las diversas técnicas existentes en el territorio de la Unión Europea. En el proyecto participan cuatro países, Portugal, España, Italia y Rumanía; y

La Diputación de A Coruña a través de su Centro Europe Direct A Coruña colaboró con la Asociación Galega de Artesáns para localizar la artesanía más significativa de la provincia. En este caso la Asociación Galega de Artesáns buscó la colaboración de la empresa Liño de Galicia de Zas, presente en el castillo de Vi-

Las entidades de cada país fueron cosiendo sus motivos ornamentales en una pieza que mide 2x1,10 metros

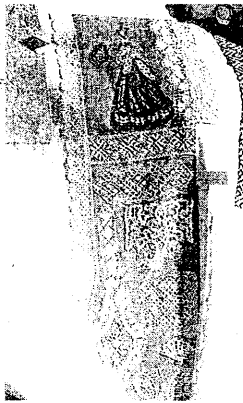

Detalle de la ornamentación

vimianzo, un taller que desempañaba una importante labor en la recuperación de la antigua manufactura del lino textil, una protoindustria antiguamente muy extendida por el rural gallego y que el grupo lleva dos décadas contribuyendo a recuperar.

En los telares de este taller en la primera planta de la fortaleza medieval emplazada en el valle de Vimianzo se confeccionan todo tipo de prendas: telas, lienzos, puntillas, mantelería, cortinas, pantalones, chaquetas, camisas, trajes de ceremonia utilizando las técnicas tradicionales. El local es un pequeño museo de este tipo de artesanía, con su telar y una exposición renovada cada temporada. ■

Sogama invita a visitar sus instalaciones de Cerceda

Sogama invita a todos los particulares interesados a visitar durante los meses de agosto y septiembre sus instalaciones de Cerceda, en donde se centralizan los residuos urbanos generados en buena parte del territorio gallego. La invitación responde a la política de transparencia y puertas abiertas de la entidad. Los interesados deben contactar previamente con el departamento de comunicación (tfs. 981 69 85 00/12/11) a fin de reservar cita para esas visitas guiadas. ■



Resolución do 21 de xullo de 2014, da Dirección Xeral de Enerxía e Minas, pola que se somete a información pública a solicitude de autorización administrativa e aprobación do proxecto de execución denominado Planta Compacta de Almacenamento e Regasificación de Gas Natural Licuado e Canalización de Conexión para Subministración en Santa Comba (A Coruña), promovido pola empresa Gas Galicia SDG SA (expediente IN627A 2013/1-0).

Para os efectos previstos no artigo 73 da Lei 34/1998, do 7 de outubro, do sector de hidrocarburos, no artigo 78 do Real decreto 1434/2002, do 27 de decembro, polo que se regulan as actividades de transporte, distribución, comercialización, subministración e procedementos de autorización de instalacións de gas natural, e no artigo 1 do Decreto 62/2010, do 15 de abril, polo que se regula o trámite de competencia e os criterios de valoración no suposto de concorrencia de dúas ou máis solicitudes de autorización administrativa de instalacións de transporte secundario e distribución de gas natural e redes de distribución de gases licuados (do petróleo) (GLP), sométese a información pública o seguinte proxecto de autorización administrativa:

PETICIONARIO: Gas Galicia SDG SA, con CIF nº A15303284 e con enderezo para os efectos de notificación na rúa Lisboa, s/n, Edificio Area Central, local 31-III, 15707 - Santiago de Compostela (A Coruña).

ANTECEDENTES: O 07/11/2012 a Dirección Xeral de Enerxía e Minas ditou resolución pola que se outorgou a Gas Galicia SDG SA a autorización administrativa para a distribución de gas natural canalizado no terreo municipal de Santa Comba, na provincia da Coruña (expediente: IN627A 2012/8-0), que se publicou no Diario Oficial de Galicia (25/01/2013) e no Boletín Oficial da Provincia da Coruña (03/12/2012). Segundo este proxecto de autorización administrativa a subministración de gas natural protexéase a través dunha Planta Compacta de Almacenamento e Regasificación de Gas Natural Licuado (Planta de GNL), que se situará nunha parcela do polígono industrial de Santa Comba e dende a que partirá a rede de distribución cara a este propio polígono e ao núcleo urbano de Santa Comba.

Posteriormente, a empresa Gas Galicia SDG SA presentou dous proxectos de execución, un para a Planta de GNL e outro para a Rede de distribución, que foron aprobados pola Dirección Xeral de Enerxía e Minas con datos 03/09/2013 (expediente IN627A 2013/1) e 03/10/2013 (expediente IN627A 2013/2-0), respectivamente. No proxecto de execución da Planta de GNL figura como emprazamento desta planta a parcela de referencia catastral nº 15078A059002190000AU (Polígono 59, Parcela 219) no lugar de Mouelle; que é distinto ao contemplado no proxecto de autorización administrativa (citado no parágrafo anterior). Segundo o disposto no artigo 70 do Real decreto 1434/2002, do 27 de decembro, as modificacións das infraestruturas gasistas requiren, con carácter previo á súa construción, a autorización administrativa e a aprobación do proxecto de execución. De acordo con este artigo, e tendo en conta que o cambio de emprazamento da Planta de GNL supón unha modificación substancial do proxecto que serviu de base para o outorgamento da autorización administrativa para a distribución de gas natural canalizado, o proxecto de execución da Planta de GNL debería terse suscitado por parte da Dirección Xeral de Enerxía e Minas, non só ao trámite de aprobación do proxecto de execución, senón tamén ao trámite de autorización administrativa.

De acordo con isto, e como resposta aos recursos de alzada presentados por diversos veciños e veciñas de Mouelle nos que manifestan e argumentan a súa oposición ao novo emprazamento da Planta de GNL, o 09/06/2014 a Consellería de Economía e Industria resolve estimar nos únicos sentidos de anular a resolución de data 03/09/2013 de aprobación do proxecto de execución da Planta de GNL para subministración en Santa Comba, acordando a retransmisión do procedemento ao momento inmediatamente anterior ao da emisión do vicio procedimental (reflexado no parágrafo anterior), para que se prosiga coa tramitación que corresponde.

OBXECTO DA PETICIÓN: O obxecto da petición é a autorización administrativa e a aprobación do proxecto de execución da infraestruturas gasista consistente nunha Planta de GNL e a canalización para a súa conexión á rede de distribución de gas natural canalizado na poboación de Santa Comba (A Coruña).

DESCRIPCIÓN DAS INSTALACIÓNS: Unha Planta compacta de almacenamento e regasificación de GNL (Planta de GNL) e a canalización para a súa conexión a rede de distribución de gas natural:

* A Planta de GNL situarase na parcela de referencia catastral nº 15078A059001220000AF, adxacente ao polígono industrial de Santa Comba na súa cara norte. Trátase dun emprazamento diferente, tanto ao previsto no proxecto que serviu de base para o outorgamento da autorización administrativa para a distribución de gas natural canalizado como ao previsto no anterior proxecto de execución da Planta de GNL, aos que se fai referencia nos antecedentes desta resolución. Estará composta polos seguintes compoñentes: un depósito vertical (apecando un cubeto dimensionado para conter ata dous depósitos verticais), o sistema de gasificación con dous evaporadores atmosféricos e un regulador eléctrico de apoio, un módulo de regulación e medida con proteccións de funcionamento e presión regulamentarias, e instalacións auxiliares (armario eléctrico con elementos de protección e control, equipos contra-incendios, auga de servizos e sistema de alumado e posta a terra).

As súas características xerais son as seguintes:

- Capacidade de almacenamento de GNL: 30 m³ (1 depósito vertical de 30 m³).
- Presións de servizo de almacenaxe de GNL: 4 bar (normal) e 14 bar (máxima).
- Capacidade de gasificación nominal: 300 Nm³/h.
- Estación de regulación e medida: 1.000 Nm³/h.
- Presión de subministración de GNL: 4 bar - 400 mbar.
- Temperatura de subministración de GNL: 0 - 20 °C.

A canalización de conexión coa rede de distribución de gas natural realizarase en tubaxe de polietileno tipo PE 100 c/SDR 17,6, en diámetros de 140 e 110 mm e terá unha lonxitude de 1.094 m (105 m en diámetro de 140 mm e 989 m en diámetro de 110 mm).

TERMO MUNICIPAL: A solicitude afecta ao termo municipal de Santa Comba, na provincia da Coruña. ORZAMENTO: Douscentos corenta e oito mil catrocentos oitenta e oito euros con vinte centimos (248.488,20 €).

O que se fai público para coñecemento xeral e para que todas aquelas persoas, naturais ou xurídicas, que se consideren prejudicadas nos seus dereitos, poidan presentar as súas alegacións, no prazo de 20 días a partir da data de publicación deste anuncio, podendo examinar o correspondente proxecto na Dirección Xeral de Enerxía e Minas, Edificio Administrativo San Caetano, bloque 5, planta 4ª, 15781 - Santiago de Compostela, así como na Xefatura Territorial da Coruña da Consellería de Economía e Industria, rúa Vicente Ferrer, 2, 15008 - A Coruña.

Santiago de Compostela, 21 de xullo de 2014.
O director xeral de Enerxía e Minas: Ángel Bernardo Taboas

Grupo Correo Gallego

DIRECTOR **JUAN SALGADO**
GERENTE **ÁNGEL REMESAR**

SUBDIRECTORA COMERCIAL **PALMIRA ROD**
COORDINADOR AJUNTO **Victor Furelos**

Preguntar: 29-1504 Santiago Tel: 981 543 700 Fax: 981 562 396
www.correogallego.es o redaccion@terrasdesantiago.com

Redacción Santiago: Cristina Botián, Sol Ebra, Susana Forteza, Marcos Mantega, Milagros Sobrino, Mar Toledo, Delegación Barbanza: Jesús Sotelo, Delegación Costa da Morte: Jesús Trillo y José Manuel Ramos, Delegación Muras-Noia: Manuel Gal, Foto: Fernando Blanco, Ramón Escuredo, Antonio Hernández y Puri Sangao, Ramón Busta, Pablo Silva y X. Porto (colaboradores), Diseño: Carmen Botana

DEPARTAMENTO PUBLICIDAD:
publicidad@terrasdesantiago.com

Viplaro

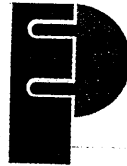

ELECTRICIDADE,
AIRE ACONDICIONADO
E TELECOMUNICACIÓN

Vía Edison, 37 • Polígono Industrial do Tambre • 15890 SANTIAGO • Tel: 981 576 751 • Fax: 981 561 464
www.viplaro.com • e-mail: viplaro@viplaro.com

- Proxectos
- Inspección e Certificación
- Instalacións Comerciais e Industriais
- Redes Interiores e Área Local F.O.
- Cableado Estructurado Voz, Datos
- T.V. e Vídeo Proxectión
- Mantementos

Jueves, 31 de Julio de 2014

www.terrasdesantiago.com

Es un proyecto comunitario, en el que participan cuatro países de la UE // Las artesanas de Liño de Galicia hicieron ayer su aportación en la fortaleza vimiancense **TEXTO Jesús Trillo**

Lino de Costa da Morte para la Toalla Tradicional Europea

Recopilar las diferentes piezas de artesanía que muestran las diversas técnicas existentes en el territorio de la Unión Europea. Ese es el principal objetivo de un proyecto comunitario, con el que colabora la Diputación Provincial da Coruña, denominado Toalla Tradicional Europea.

La pieza llegó ayer al castillo de Vimianzo, donde permanecerá expuesta durante todo el día de hoy, en el que se encuentra abierta todos los días -excepto el lunes- la Mostra de Artesanía en Vivo, con entrada gratuita. Las artesanas de Liño de Galicia se encargaron de hacer su aportación en la propia fortaleza. En concreto, según explicó la gerente de la firma, Carmen Riveiro, le incorporaron una tela de las más rústicas de Galicia (estopa), con encaje de lino (ganapán), que sólo se hace en esta zona, además de una muestra en miniatura de un chal y una bufanda, el producto estrella de Liño de Galicia.

En la iniciativa participan Portugal, España, Italia y Rumania. Además de la Diputación coruñesa, colaboran instituciones públicas de Baixo Alentejo, Huelva, Lleida, Pordenone y Braila. En concreto, la Diputación da Coruña, a través de su centro Europe Direct A Coruña, de la mano de la Asociación Galega de Artesáns, localiza los trabajos manuales



Las artesanas de Liño de Galicia, trabajando ayer sobre la pieza confeccionada en cuatro países.

La singular pieza artesanal podrá verse durante toda la jornada de hoy en el castillo de Vimianzo, donde está la Mostra de Artesanía en Vivo todo el año

más significativos de la provincia.

EXPOSICIONES. La toalla tiene dos metros de largo por 1,10 metros de ancho, y cada participante puede utilizar un espacio. La obra recorrerá los distintos países participantes en el proyecto a lo largo del año 2014, con el objetivo de que los artesanos

adquieran su pieza. En concreto, podrá verse en la exposición de artesanía Mostrart, de A Coruña, del 1 al 17 de agosto.

En el castillo de Vimianzo pueden verse los trabajos tradicionales de toda la zona, convirtiéndose así la fortaleza, puerta de entrada a la Costa da Morte, en un museo vivo. Lino, encaje, cestería, canteira, son algunos de los ejemplos.

{CARA Y CRUZ}

Cibrán Canedo

Propuesta e intimidades

MEDIO AMBIENTE. Siquiera sea para no cometer el dislate con el que un 'docto' profesor de Secundaria criminalizó a Sogama poniendo como ejemplo la chimenea... de vapor, la visita al complejo de Cerceda, donde se recicla buena parte de la basura de Galicia y donde, además, se logra producción energética, bien vale una visita; la que el complejo ofrece en una política de puertas abiertas que sirve, entre otras cosas, para desmontar otros no menores infundios sobre la contaminación, el tratamiento de la basura y la demonización del sistema.

VIGILANCIA Ya que los políticos están interesados en condenarle al ostracismo y a ningunear su función, en las cámaras de grabación que los distintos municipios colocan a su albedrío tiene el Valador do Pobo un reto más para defender el derecho a la privacidad que la Constitución garantiza y que no se puede conculcar para cazar a un raterillo de poca monta. No digamos ya, si como también ocurre, los ayuntamientos no se toman ni la molestia de actuar dentro de la ley. Y de paso, ¿qué ocurre con otras similares como las cámaras en las playas?

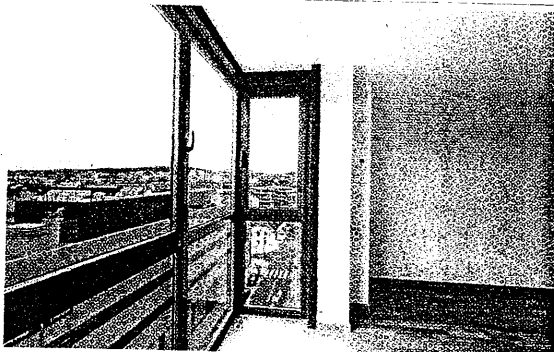
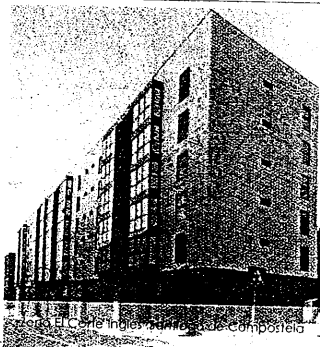

ÚLTIMA VIVIENDA VPA 65,90 m²

2 dormitorios, garaje y trastero

102.850 €

PONTEPEDRIÑA



Información:
981 696 344
info@inmobpuentes.com
www.inmobpuentes.com

... de la zona de Liño de Galicia, trabajando ayer sobre la pieza confeccionada en cuatro países. FOTO: ...

Radio Oubradoiro | Correo tv terras | **elCorreoGallego.es** | 31/07/2014 | Actualizado 10:32 | Hemeroteca web | RSS

Portada | Santiago | Terras de Santiago | Galicia | Panorama | Deportes | Tendencias | Opinión | Blogs | Participa | Canales | Servicios

Descubre el fin de la tierra | Fotos

Terras de Santiago | RSS

Noticia 2 de 18 | anterior | siguiente

Aprende Photoshop CS6
 Curso para futuros diseñadores e ilustradores con 91% dto ¡Infórmate!
www.emagisistexpress.com/ps/



- 0:0:5
- Comentar (0)
- Me gusta (2)
- Twitter (0)
- Imprimir
- Enviar por correo

Lino de Costa da Morte para la Toalla Tradicional Europea

Es un proyecto comunitario, en el que participan cuatro países de la UE // Las artesanas de Liño de Galicia hicieron ayer su aportación en la fortaleza vimiancesa



Las artesanas de Liño de Galicia, trabajando ayer sobre la pieza confeccionada en cuatro países. FOTO: ...

JESÚS PILLAO

A+ A-

Recopilar las diferentes piezas de artesanía que muestran las diversas técnicas existentes en el territorio de la Unión Europea. Ese es el principal objetivo de un proyecto comunitario, con el que colabora la Diputación Provincial da Coruña, denominado Toalla Tradicional Europea.

La pieza llegó ayer al castillo de Vimianzo, donde permanecerá expuesta durante todo el día de hoy, en el que se encuentra abierta todos los días –excepto el lunes– la Mostra de Artesanía en Vivo, con entrada gratuita. Las artesanas de Liño de Galicia se encargaron de hacer su aportación en la propia fortaleza. En concreto, según explicó la gerente de la firma, Carmen Riveiro, le incorporaron una tela de las más rústicas de Galicia (estopa), con encaje de lino (ganapán), que sólo se hace en esta zona, además de una muestra en miniatura de un chal y una bufanda, el producto estrella de Liño de Galicia.

Lo + visto | Lo + comentado | Última hora

- El Santander gana 2.756 millones hasta junio, un 12% más (+09:12h)
- Zapatillas de verano con sello gallego
- Una terapia con un fármaco contra el VIH puede frenar el cáncer de hígado
- Galicia, ya en positivo, no crecerá como antes de la crisis al menos hasta 2017

+ noticias

Más Ofertas Aquí



La tela, de dos metros de largo, recorre toda Europa. INÉS VARELA

Galicia aporta su granito de arena al Tapiz Europeo

CARBALLO / LA VOZ

La Asociación Liño de Galicia, en manos de Carmen Barreiro, cosía ayer su aportación al Tapiz Tradicional Europeo, una tela que lleva meses paseando por Europa.

Este proyecto comunitario comenzaba en Portugal y llegaba esta semana a A Coruña desde Huelva. Aquí se resguardará entre los muros del Castillo de Vimianzo, para después seguir su camino por Lleida y Pordenone (Italia), hasta llegar

a la ciudad rumana de Braila. En cada una de ellas se coserá una muestra de artesanía propia de la región, hasta completar el total de dos metros de largo por 1,10 de ancho que mide la tela. El resultado final de este proyecto se exhibirá durante el 2015 en una exposición itinerante que volverá a todos los países que conforman el proyecto.

En A Coruña, también participarán Obradoiro de Tapiques de Galicia y la agrupación Chordas.

Carteros a prueba de acertijos

El servicio postal británico logra entregar el 93 % de un grupo de cartas con el destinatario encriptado mediante juegos

EMILIO MAYO, S. C.
REDACCIÓN / LA VOZ

Un diseñador gráfico inglés, James Addison, conocía la fiabilidad del correo británico, y quiso demostrar cuánto se merece la fama que ostenta de mejor servicio postal del mundo. Por eso, durante cinco años estuvo desafiando a los carteros ingleses escribiendo y enviando cartas con direcciones encriptadas. Las redactaba en forma de acertijo, mediante símbolos o con mapas, incluso en código morse. Lo lógico sería que el servicio de correos las devolviera sin más al remitente, pero los resultados fueron abrumadores, tal y como muestra Addison en la cuenta de blog Bristolencos.com.

«Esta ha sido una de mis aficiones desde hace bastante tiempo y me encanta cuando la oficina de correos escribe y dibuja pequeños mensa-

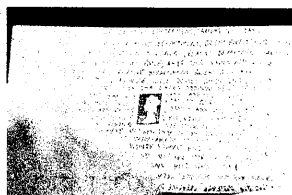
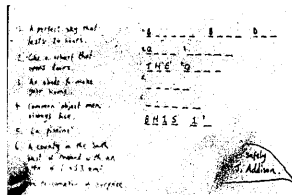

Originalidad. James Addison envió 30 cartas en cinco años con todo tipo de trucos y acertijos, desde una especie de damero a un dibujo de la fachada. Los carteros entregaron 28 de las misivas.

jes en la carta», explica Addison. Uno de los casos más singulares fue un sobre que tenía tres destinatarios posibles, e incluía una pequeña biografía de cada uno de ellos para que fuesen los empleados del servicio postal los que escogiesen a la persona que mereciese recibir la nota. Cuando llegó a su destino se sorprendió de que hubiese una conversación escrita en la misiva en la que se debatía a quién entregarla. La dirección final tenía un corazón rosa gigante dibujada sobre ella.

Addison define así la Royal Mail; una máquina eficiente con un espíritu muy humano y un gran equipo dedicado en la entrega de todas las cartas.

LOTERÍA



Loterías y Apuestas del Estado

Lotería Nacional		SORTEO DEL JUEVES		SORTEO DEL DÍA 31 DE JULIO DE 2014		Seis series de 100.000 billetes cada una		Lista acumulada de las cantidades que han correspondido a cada una de las seis series de los números premiados, clasificados por su cifra final											
0		1		2		3		4		5		6		7		8		9	
Números	Euros/Billete	Números	Euros/Billete	Números	Euros/Billete	Números	Euros/Billete	Números	Euros/Billete	Números	Euros/Billete	Números	Euros/Billete	Números	Euros/Billete	Números	Euros/Billete	Números	Euros/Billete
35800	330	35801	300	35802	450	35803	300	35804	360	35805	300	35806	8.100	35807	300.000	35808	8.130	35809	300
35810	330	35811	300	35812	300	35813	300	35814	300	35815	300	35816	300	35817	330	35818	330	35819	300
35820	330	35821	300	35822	300	35823	300	35824	300	35825	300	35826	300	35827	330	35828	330	35829	300
35830	330	35831	300	35832	300	35833	300	35834	300	35835	300	35836	300	35837	330	35838	330	35839	300
35840	330	35841	300	35842	300	35843	300	35844	300	35845	300	35846	300	35847	330	35848	330	35849	300
35850	330	35851	300	35852	300	35853	300	35854	300	35855	300	35856	300	35857	330	35858	330	35859	300
35860	330	35861	300	35862	300	35863	300	35864	360	35865	300	35866	360	35867	330	35868	330	35869	300
35870	330	35871	300	35872	300	35873	300	35874	300	35875	300	35876	300	35877	330	35878	330	35879	300
35880	330	35881	300	35882	300	35883	300	35884	300	35885	300	35886	300	35887	330	35888	330	35889	300
35890	330	35891	300	35892	300	35893	300	35894	300	35895	300	35896	300	35897	330	35898	330	35899	300
64900	330	64901	300	64902	300	64903	300	64904	360	64905	300	64906	300	64907	480	64908	330	64909	300
64910	330	64911	300	64912	300	64913	300	64914	300	64915	300	64916	300	64917	330	64918	330	64919	300
64920	330	64921	300	64922	300	64923	300	64924	300	64925	300	64926	300	64927	330	64928	330	64929	300
64930	330	64931	300	64932	300	64933	300	64934	300	64935	300	64936	300	64937	4.695	64938	60.030	64939	4.665
64940	330	64941	300	64942	300	64943	300	64944	300	64945	300	64946	300	64947	330	64948	330	64949	300
64950	330	64951	300	64952	300	64953	300	64954	300	64955	300	64956	300	64957	330	64958	330	64959	300
64960	330	64961	300	64962	300	64963	300	64964	360	64965	300	64966	360	64967	330	64968	330	64969	300
64970	330	64971	300	64972	300	64973	300	64974	300	64975	300	64976	300	64977	330	64978	330	64979	300
64980	330	64981	300	64982	300	64983	300	64984	300	64985	300	64986	300	64987	330	64988	330	64989	300
64990	330	64991	300	64992	300	64993	300	64994	300	64995	300	64996	300	64997	330	64998	330	64999	300
Terminaciones	Terminaciones	Terminaciones	Terminaciones	Terminaciones	Terminaciones	Terminaciones	Terminaciones	Terminaciones	Terminaciones	Terminaciones	Terminaciones	Terminaciones	Terminaciones	Terminaciones	Terminaciones	Terminaciones	Terminaciones	Terminaciones	Terminaciones
530	180	601	150	0692	750	803	150	04	60	445	150	306	150	1067	780	2148	780	2189	750
0	30			802	150			64	60	735	150	326	150	5807	1.230	358	180	719	150
												576	150	807	480	8	30		
												66	60	07	180				
															7	30			

ESTE SORTEO ADJUDICA 2.127.000 DÉCIMOS PREMIADOS POR UN IMPORTE TOTAL DE 12.600.000 EUROS

PREMIO ESPECIAL	FRACCIÓN	SERIE	PREMIO ACUMULADO
1.170.000€ Núm. 35807	7.ª	2.ª	1.200.000€
PRIMER PREMIO			

HOY

EN EL PERIÓDICO

La ONU dice que Tel Aviv viola de forma deliberada el derecho internacional

La comunidad con que su ejército se salta el principio de proporcionalidad y de protección de civiles. La ONU apunta su artillería contra «escuelas, hospitales y mezquitas».



Abbas declara la Franja de Gaza como zona catastrófica

El presidente de la Autoridad Palestina pide a la ONU que establezca corredores humanitarios.

«Díganme cuál es la diferencia entre las operaciones israelíes y las nazis»

RECEP TAYYIP ERDOGAN.
Primer ministro turco

La Audiencia resolverá varios recursos antes de fijar el juicio por el robo del Códice Calixtino

La causa del robo del volumen y de 2,3 millones de euros en la Catedral ya es competencia de la Audiencia de A Coruña.

Los turistas desbordan los servicios de atención de Renfe por la huelga

El paro de 48 horas habrá afectado a 2.350 usuarios de 73 trenes en Galicia.

Citan a Carlos Fabra el 3 de septiembre para comunicarle su ingreso en prisión

El exalcalde de Torreveja entra en la cárcel condenado por prevaricación.

Los huesos hallados en el



INÉS VARELA

Galicia aporta su granito de arena al Tapiz Europeo

En cada una de las paradas de este proyecto comunitario se cose una muestra de artesanía propia de la región hasta completar el total de dos metros de largo por 1,10 de ancho.

1 día 0,79 € 1 semana 3,99 €

«Los profesionales son más necesarios que nunca»

VÍCTOR SAMPEDRO.
Catedrático de comunicación

Los conectores USB tienen un grave agujero de seguridad

Un investigador demuestra que «pen drives», teclados y ratones pueden lanzar ataques invisibles para el ordenador.

Organizan viajes de lujo a Cíes en un velero centenario

Las excursiones, durante los meses de agosto y septiembre, incluyen snorkel, comida con marisco y una visita a la playa de Isla de San Martiño, inaccesible para la mayoría de visitantes.



El misterio de la imperfección de la forma de Luna

El satélite es ligeramente alargado, como un limón.



AL SOL

Viveiro ya respira «hardcore»

IVAN DÍAZ ROLLE, S. C. Los primeros conciertos enloquecen a los miles de fieles del Resurrección Fest.



Polémica en Pontevedra por la actuación de Soziedad Alcohólica en las fiestas de A Peregrina

LOPEZ PENIDE. Policías y guardia civiles consideran que el grupo ha insultado y denigrado a colectivos policiales y víctimas de ETA.

Un hueso en Liga para la Copa

SE PUEDE. El Lugo recibirá al Alcorcón, al que no ganó en Segunda, en el torneo del K. O.

ALVARO PELAYO ya se entrenó con el equipo. El debut contra el Murcia, el domingo 24.

FÚTBOL GALLEGO

La nueva vida americana de Novo

PAU FERRÁN SERRA. El punta ferrolano acepta una propuesta de Carolina del Norte para seguir jugando a los 35 años e iniciar su carrera de entrenador con un equipo sub-17.



TRIATLÓN

Gómez Noya confirma su participación en el Triatlón de Barcelona

El atleta gallego es el favorito para ganar este año su cuarta Copa del Mundo.



BALONCESTO

Rajoy apela a los valores de unión del deporte y se hace un «selfie» con Ibaka

El presidente recibió a la selección española de baloncesto en la Moncloa con motivo de la Copa del Mundo en nuestro país.

TENIS

Nadal, baja en Toronto y Cincinnati por lesión

El balear acusa molestias en la muñeca derecha.



Lisicki logra el saque más rápido de la historia del tenis femenino

La alemana sacó a 210 kilómetros por hora.



Luis Suárez, citado para declarar el 8 de agosto

El delantero uruguayo intentará reducir la sanción de cuatro meses que le fue impuesta por el mordisco a Chiellini.



Neymar confía en reaparecer el 18 de agosto en el Trofeo Joan Gamper

El futbolista brasileño se incorporará a la pretemporada del FC Barcelona el próximo 5 de agosto.



Mathieu reconoce que fuma pero «no todos los días».

La Fundación Valencia traspasa sus acciones a Peter Lim

Aurelio Martínez cree que Bankia «es, con mucha diferencia, la más beneficiada» del acuerdo con Lim.

Aurelio Martínez dimitirá si se cierra la venta.