

Seguimiento del Plan 130 Medidas ante el Reto Demográfico

Febrero 2022



GOBIERNO
DE ESPAÑA

VICEPRESIDENCIA
TERCERA DEL GOBIERNO

MINISTERIO
PARA LA TRANSICIÓN ECOLÓGICA
Y EL RETO DEMOGRÁFICO



Secretaría
General
para el **Reto**
Demográfico

Seguimiento del Plan 130 Medidas ante el Reto Demográfico

Plan de 130 Medidas ante el Reto Demográfico

- ❑ Con este plan, el Gobierno acompaña, facilita y suma para combatir la despoblación y garantizar la cohesión social y territorial, sin perjuicio de la necesidad de movilizar actuaciones a nivel autonómico para revertir esta tendencia.
- ❑ Incorpora las áreas rurales y los pequeños municipios en la implementación de la agenda de recuperación verde, digital e inclusiva.
- ❑ 2021: actuaciones de 18 Ministerios.
- ❑ Un presupuesto de más de 10.000 M€ (2021-2023) con impacto directo en materia de cohesión territorial.
- ❑ El presupuesto en 2021 fue de 3.777 M€ y en 2022 asciende a más de 4.200 M€

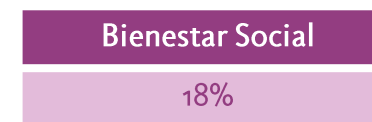
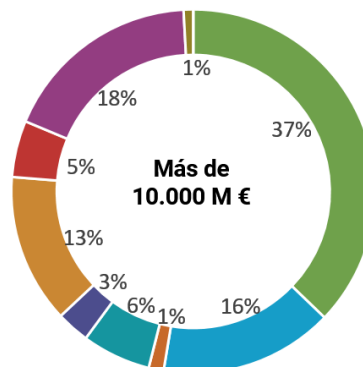
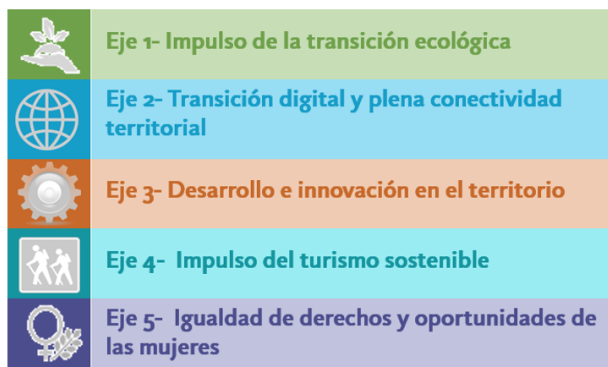

Estado de situación de las medidas del Plan 130 (2021). Medidas iniciadas

- ❑ Ya se han iniciado el 82% de las medidas del Plan.
- ❑ Destacan los ejes de Transición Digital e Igualdad de derechos con todas sus medidas iniciadas.

AVANCE DE LAS MEDIDAS DEL PLAN 130

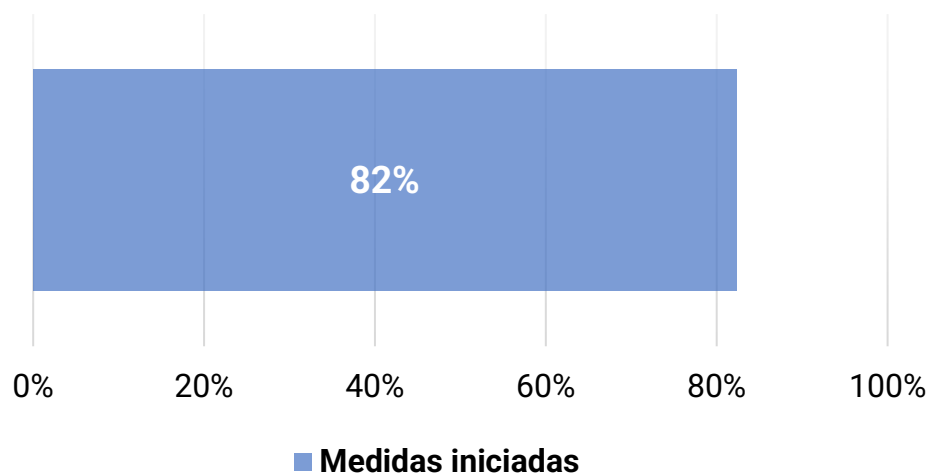

Medidas iniciadas por ejes 2021

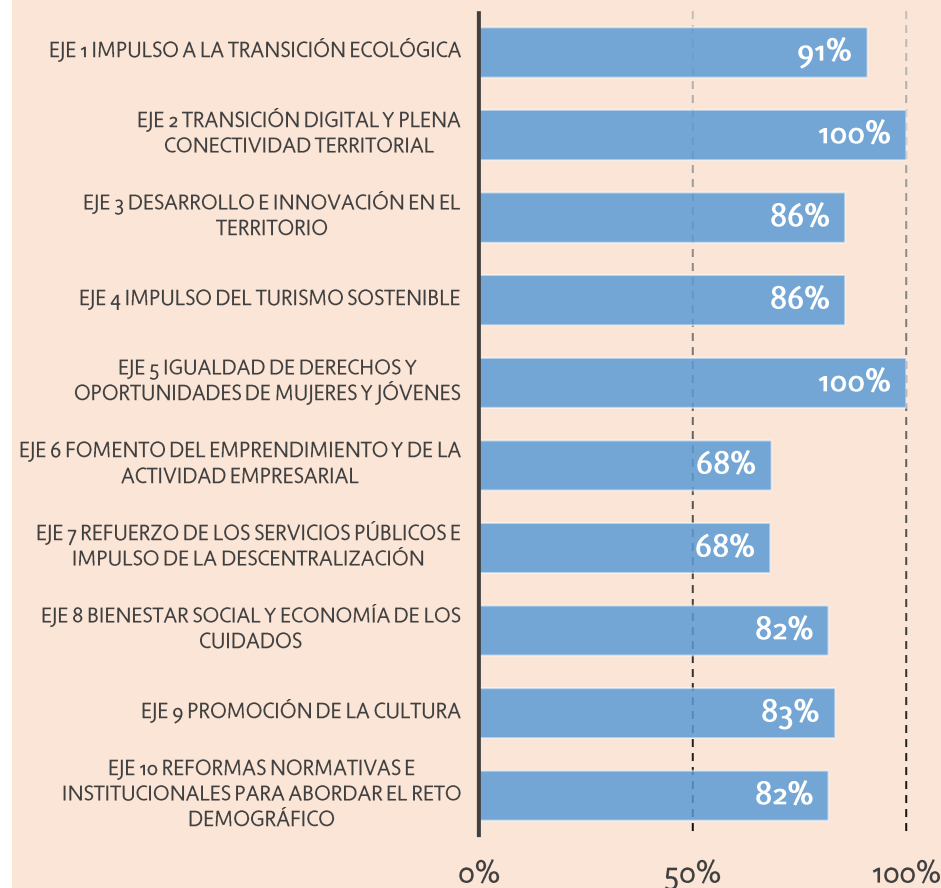

El Plan 130 en cifras (2021)

- ❑ El presupuesto en 2021 con impacto reto fue de 3.777 M€.
- ❑ El 74% del presupuesto ya se ha territorializado.

TIPO DE GESTIÓN DE LAS INVERSIONES

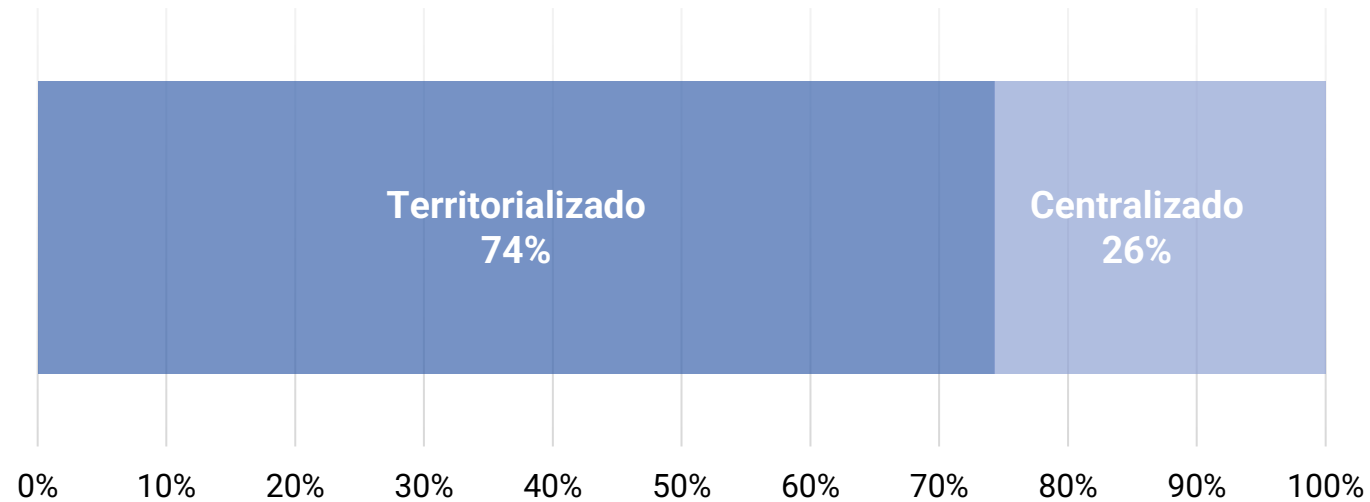

Seguimiento del Plan 130 Medidas ante el Reto Demográfico

El Plan 130 en cifras (2021). Fuentes de financiación. Impacto del PRTR

- ❑ El 85% del presupuesto durante 2021 corresponde a fondos del Plan de Recuperación, Transformación y Resiliencia

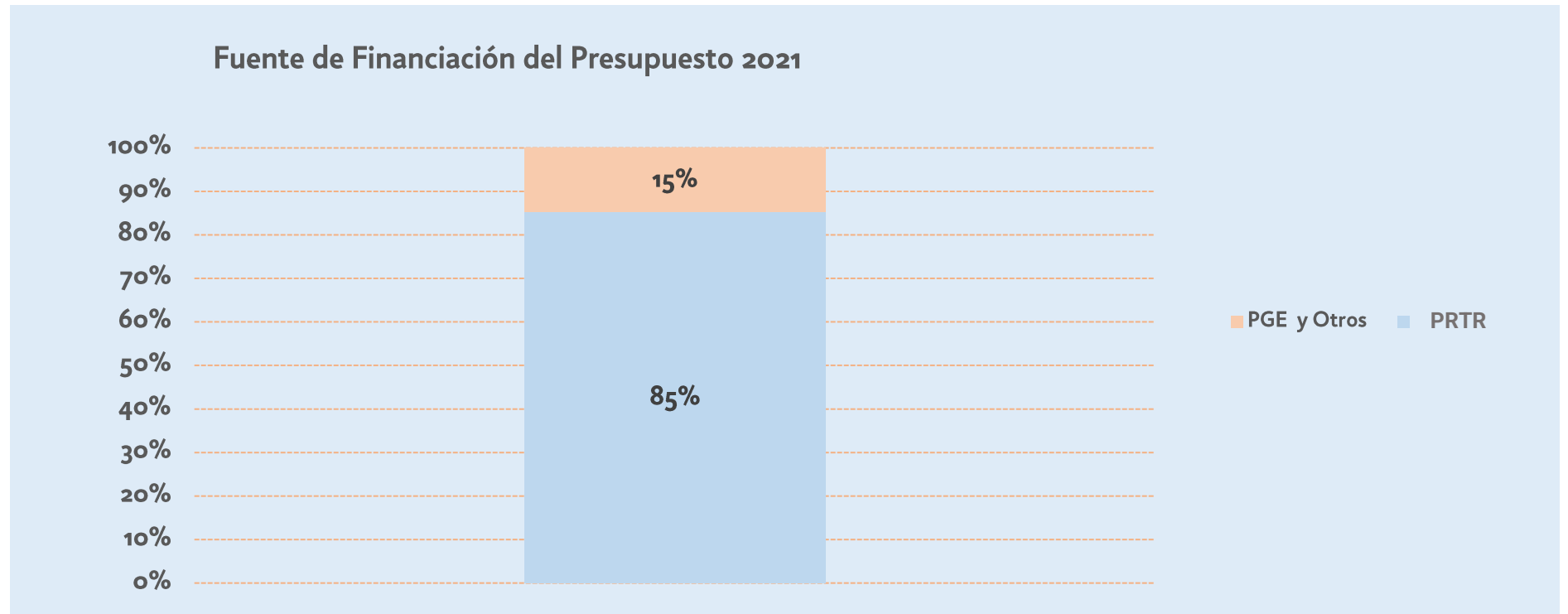

Seguimiento del Plan 130 Medidas ante el Reto Demográfico

Estado del Presupuesto del Plan 130 (2021) con impacto reto

- El impulso a la transición ecológica, la conectividad y la economía de los cuidados engloban la mayor parte de los recursos en 2021.

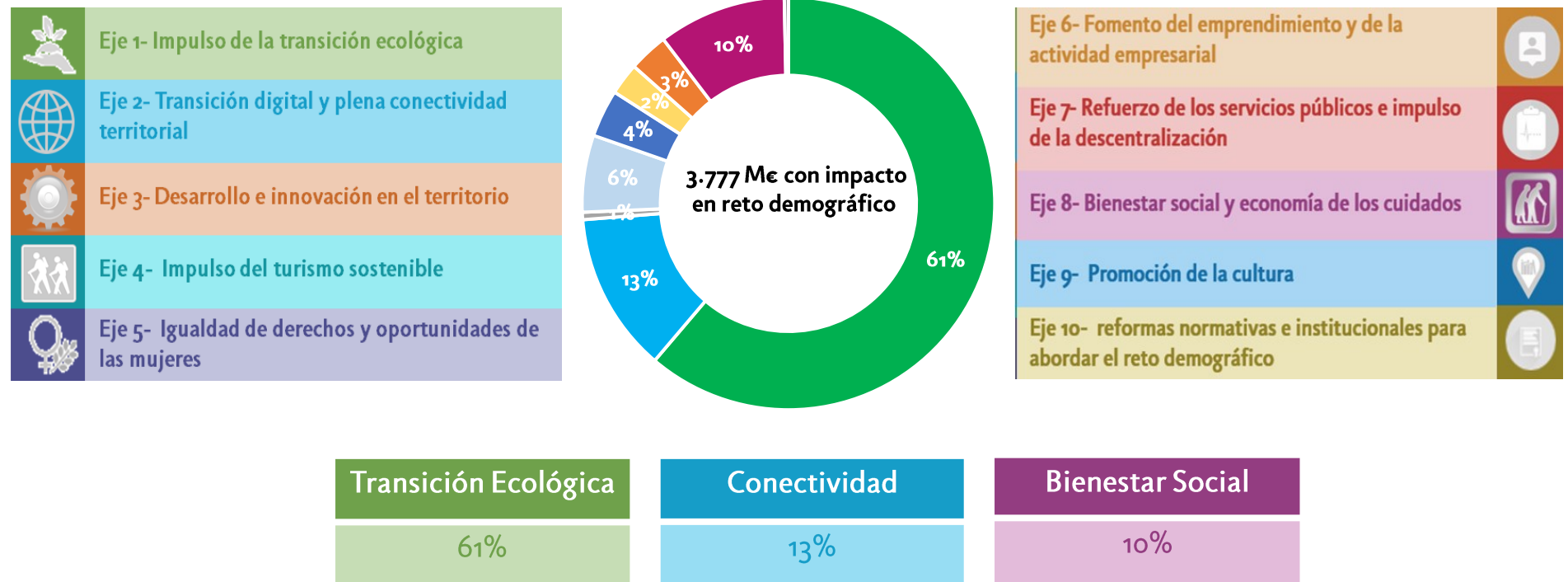

Estado del Presupuesto del Plan 130 (2021) con impacto reto

- ❑ Los recursos del PRTR pertenecen, en su mayoría, a las componentes 4, 2, 15 y 22 (Conservación de ecosistemas, Plan de rehabilitación y regeneración urbana, Conectividad digital y Plan de choque de economía de los cuidados)

PRESUPUESTO POR PRINCIPALES COMPONENTE DEL PRTR

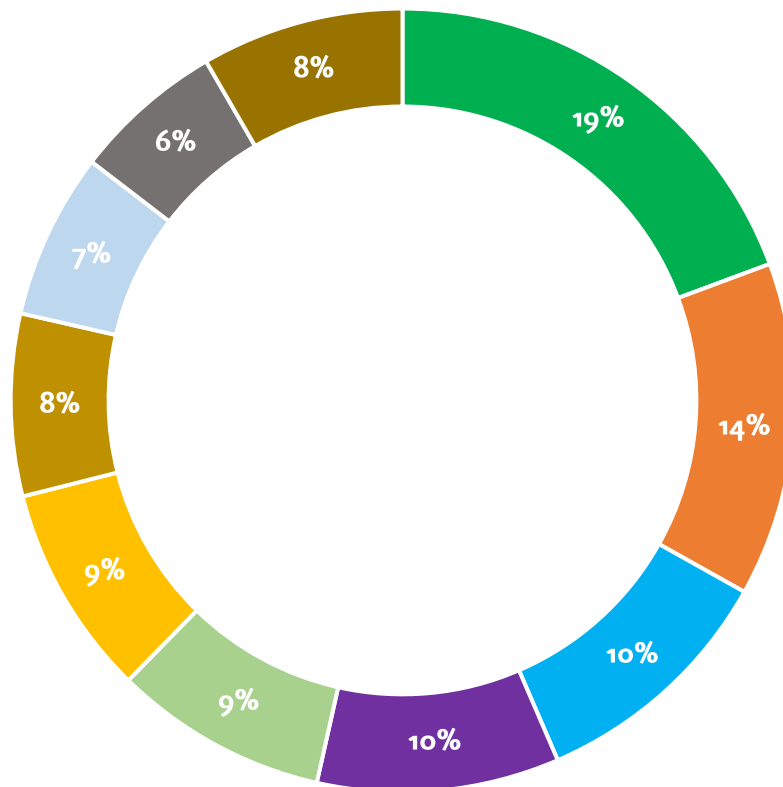

- C 4 Conservación y restauración de ecosistemas y su biodiversidad
- C 2 Plan de rehabilitación de vivienda y regeneración urbana
- C 15 Conectividad Digital, impulso de la ciberseguridad y despliegue del 5G
- C 22 Plan de choque para la economía de los cuidados y refuerzo de las políticas de inclusión
- C 7 Despliegue e integración de energías renovables
- C 3 Transformación ambiental y digital del sistema agroalimentario y pesquero
- C 1 Plan de choque de movilidad sostenible, segura y conectada en entornos urbanos y metropolitanos
- C 14 Plan de modernización y competitividad del sector turístico
- C 5 Preservación del litoral y recursos hídricos
- Otros

GRANDES VECTORES DE TRANSFORMACIÓN EN EL CONJUNTO DE LOS EJES DEL PLAN

***CONECTIVIDAD DIGITAL Y
MOVILIDAD TERRITORIAL***

PRESTACIÓN DE SERVICIOS

***DIVERSIFICACIÓN
ECONÓMICA Y
CREACIÓN DE EMPLEO***

***VIVIENDA Y AGENDA
URBANA***

Seguimiento del Plan 130 Medidas ante el Reto Demográfico

CONECTIVIDAD DIGITAL

CONECTIVIDAD

LÍNEAS	PRESUPUESTO 2021	GESTIÓN	COMENTARIOS
COMPLETAR LA CONECTIVIDAD TERRITORIAL Programa UNICO <i>(Universalización de Infraestructuras Digitales para la Cohesión - Banda Ancha)</i>	250 M€ 160 M€ (Reto)	Centralizada	<ul style="list-style-type: none"><input type="checkbox"/> El mayor presupuesto de la historia para extender la banda ancha al conjunto del territorio.<input type="checkbox"/> Resultados:<ul style="list-style-type: none">▪ 1,27 millones de hogares y empresas cubiertos por 100 Mbps▪ Llega a zonas blancas y grises de 4.516 municipios, 74% ubicados en zonas rurales.▪ Inversión público-privada de 479,45 M€▪ Alcanzará casi 18.000 hogares y empresas en Teruel, 8.000 en Cuenca y 33.100 en Soria (o + de 300.000 en toda CYL)
CONECTIVIDAD PARA LA VERTEBRACIÓN ECONÓMICA Y SOCIAL	185 M€ 110 M€ (Reto)	Territorializada	<ul style="list-style-type: none"><input type="checkbox"/> ÚNICO-Servicios Públicos: Refuerzo conectividad y equipamiento de centros públicos y sociales esenciales en el ámbito rural.<input type="checkbox"/> ÚNICO-Industria y Empresas: Reforzar la conectividad en polígonos, centros logísticos.<input type="checkbox"/> ÚNICO-Bono Social: Mejorar la conexión a personas vulnerables

Resolución:
2/12/2021

Conf. Sec. Transf. Digital
6/10/2021

RD 987/2021, RD 988/2021
y RD 989/2021

Seguimiento del Plan 130 Medidas ante el Reto Demográfico

PRESTACIÓN DE SERVICIOS

AYUDAS SANEAMIENTO Y DEPURACIÓN MUNICIPIOS < 5000

LÍNEAS	PRESUPUESTO 2021	GESTIÓN	COMENTARIOS
SANEAMIENTO Y DEPURACIÓN	100 M€	Territorializada	<input type="checkbox"/> Inversiones en saneamiento y depuración en pequeñas aglomeraciones urbanas menores de 5.000 habitantes no conformes con la Directiva europea de aguas residuales.
MUNICIPIOS < 5000			<input type="checkbox"/> Mejora en el saneamiento de pequeños municipios y fomento de la dinamización y empleo gracias a la inversión pública en estas zonas.

Acuerdo (14/04/2021):
Conferencia Sectorial
de Medio Ambiente

AYUDAS MEJORA REDES ABASTECIMIENTO PEQUEÑOS Y MEDIANOS MUNICIPIOS

LÍNEAS	PRESUPUESTO 2021	GESTIÓN	COMENTARIOS
MEJORA REDES ABASTECIMIENTO	100 M€	Territorializada	<input type="checkbox"/> Inversiones en mejora del abastecimiento y reducción de pérdidas en las redes de pequeños y medianos municipios < 20.000 habitantes.
MUNICIPIOS < 20.000			<input type="checkbox"/> Mejor garantía del suministro.
			<input type="checkbox"/> Priorización de actuaciones en zonas aisladas geográficamente o en dificultades , donde la inversión pública pueda ser un elemento fundamental de dinamización e impulso.

Acuerdo (9/07/2021):
Conferencia Sectorial
de Medio Ambiente

Seguimiento del Plan 130 Medidas ante el Reto Demográfico

PRESTACIÓN DE SERVICIOS

Consejo SS y Sist.
Autonomía y Atención a
la Dependencia
30/04/2021

BIENESTAR Y ECONOMÍA DE LOS CUIDADOS

LÍNEAS	PRESUPUESTO 2021	GESTIÓN	COMENTARIOS
PLAN DE APOYOS Y CUIDADOS DE LARGA DURACIÓN	478 M€ 191,2 M€ (Reto)	Territorializada	<input type="checkbox"/> <i>Atender a personas en situación de dependencia prioritariamente en sus domicilios. Entre las actuaciones:</i> <ul style="list-style-type: none">▪ <i>Nuevos equipamientos y remodelación de los existentes basados en el cuidado de la persona.</i>▪ <i>Equipamientos domiciliarios que mejoren la autonomía de la persona, teleasistencia avanzada, entre otros.</i>
PLAN MODERNIZACIÓN SERVICIOS SOCIALES	223 M€ 89,2 M€ (Reto)	Territorializada	<input type="checkbox"/> <i>Incluye actuaciones de modernización y digitalización de los servicios así como proyectos de innovación.</i>
PLAN ESPAÑA PAÍS ACCESIBLE	29 M€ 11,6 M€ (Reto)	Territorializada	<input type="checkbox"/> <i>Entre las líneas de inversión destacan:</i> <ul style="list-style-type: none">▪ <i>Mejora de la accesibilidad de la vivienda.</i>

Seguimiento del Plan 130 Medidas ante el Reto Demográfico

PRESTACIÓN DE SERVICIOS

SANIDAD Y EDUCACIÓN

LÍNEAS	PRESUPUESTO 2021	GESTIÓN	COMENTARIOS
MEJORA ATENCIÓN SANITARIA	32 M€ Reto		<i>Fondo de Cohesión Sanitaria. Carácter presupuestario</i>
EDUCACIÓN DE 0 A 3 AÑOS	200 M€ 10 M€ (Reto)		Programa de cooperación territorial de impulso a la educación de 0-3 años Creación de 21.794 plazas de 1º ciclo de Infantil, prioritariamente niños de 1 y 2 años. Beneficiarios: más de 65.000 familias.

Aprobado Consejo Interterritorial SNS (30/06/2021)

Aprobado en Conferencia Sectorial de Educación (25/11/2021)

Seguimiento del Plan 130 Medidas ante el Reto Demográfico

DIVERSIFICACIÓN ECONÓMICA Y CREACIÓN DE EMPLEO

FORMACIÓN Y EMPLEO

LÍNEAS	PRESUPUESTO 2021	GESTIÓN	COMENTARIOS
FORMACIÓN PROFESIONAL Y EMPLEABILIDAD	2 M€ Reto	Centralizada	<ul style="list-style-type: none">❑ Formación de personas adultas en el ámbito rural (Aulas Mentor). Convocatoria (BOE 11/06/2021)<ul style="list-style-type: none">▪ Oferta formativa de aprendizaje personalizada, flexible y de calidad primando municipios de menos de 5.000 habitantes.▪ Se han firmado distintos convenios con CCAA.
DESCONCENTRACIÓN SERVICIOS	1,85 M€ Reto		<p>Centro de Competencias Digitales RENFE (Miranda de Ebro, Alcázar de San Juan, Teruel, Mérida y Linares)</p> <p>Centro Procesos Datos SS (Soria)</p> <p>C.N. Investigación en Almacenamiento Energético (Cáceres)</p> <p>UNED (Centro de Innovación y Emprendimiento en Ponferrada, Instituto de Investigación en Alcañiz)</p>
	0,4 M€ Reto		

Seguimiento del Plan 130 Medidas ante el Reto Demográfico

DIVERSIFICACIÓN ECONÓMICA Y CREACIÓN DE EMPLEO

PLAN DE IMPULSO A LA SOSTENIBILIDAD DE LA AGRICULTURA

Acuerdo (21/10/2021):
Conferencia Sectorial
de Agricultura

LÍNEAS/PROGRAMAS	PRESUPUESTO 2021	GESTIÓN	COMENTARIOS
		Territorializada	
➤ Economía Circular	27,7 M€ 20,8 M€ (Reto)		<ul style="list-style-type: none"> <input type="checkbox"/> Inversiones en agricultura de precisión, eficiencia energética y economía circular. <input type="checkbox"/> Al menos ¼ de las explotaciones en España se podrán beneficiar.
➤ Modernización invernaderos	40,2 M€ 30,1 M€ (Reto)		<ul style="list-style-type: none"> <input type="checkbox"/> Entre las actuaciones destacan: <ul style="list-style-type: none"> ▪ Programa gestión de biogás: Valorización energética de purines ▪ Programa modernización de invernaderos: Inversiones para mejora estructural, eficiencia energética y sostenibilidad. ▪ Programa eficiencia energética y renovables: Aislamiento de edificios y naves auxiliares, sistemas de climatización y ventilación eficientes ▪ Programa agricultura de precisión: Sistemas de geolocalización y navegación por satélite, uso de sensores o imágenes satélite para recogida de datos, conectividad.
➤ Eficiencia energética y energías renovables	8,3 M€ 6,2 M€ (Reto)		
➤ Agricultura de precisión y tecnologías 4.0.	26,4 M€ 19,8 M€ (Reto)		

Seguimiento del Plan 130 Medidas ante el Reto Demográfico

DIVERSIFICACIÓN ECONÓMICA Y CREACIÓN DE EMPLEO

PROGRAMA DE SOSTENIBILIDAD TURÍSTICA EN DESTINOS

LÍNEAS	PRESUPUESTO 2021	GESTIÓN	COMENTARIOS
CONVOCATORIA ORDINARIA (2ª edición)	23 M€ 7 M€ (Reto)	Territorializada	<ul style="list-style-type: none"><input type="checkbox"/> Impulsar el desarrollo de destinos turísticos rurales y de interior como medio de dinamización.<input type="checkbox"/> Se han aprobado 22 Planes de Sostenibilidad Turística en Destino (C. S. Turismo 27/07/2021).<input type="checkbox"/> 21 Convenios firmados<input type="checkbox"/> Algunos destinos en áreas rurales: Teruel (Andorra-Sierra de Arcos, Cinco Villas), Castilla-La Mancha (Campo de Criptana, Montes de Toledo y Molina de Aragón).<input type="checkbox"/> Importe total de 59 M€ (cofinanciación).
Conferencia Sectorial de Turismo 27/7/2021			
CONVOCATORIA EXTRAORD. 2021	615 M€ 183 M€ (Reto)	Territorializada	<ul style="list-style-type: none"><input type="checkbox"/> Un total de 169 proyectos y destinos turísticos concretos.<input type="checkbox"/> Incluye 16 acciones de cohesión territorial de CCAA creando conexiones entre los destinos de varias regiones.<input type="checkbox"/> Destacan 84 destinos rurales, donde la actividad turística dinamizará la economía local y ejercerá su capacidad tractora sobre otros sectores
Conferencia Sectorial de Turismo 21/12/2021			

Seguimiento del Plan 130 Medidas ante el Reto Demográfico

DIVERSIFICACIÓN ECONÓMICA Y CREACIÓN DE EMPLEO

FOMENTO DEL EMPRENDIMIENTO Y DE LA ACTIVIDAD EMPRESARIAL

Orden ICT/950/2021
Bases y Convocatoria

LÍNEAS	PRESUPUESTO 2021	GESTIÓN	COMENTARIOS
AYUDAS A MERCADOS RURARLES SOSTENIBLES	5 M€ Reto	Centralizada	<ul style="list-style-type: none">❑ Se trata de una línea de ayuda específicamente dirigida a municipios de menos de 5.000 habitantes❑ Para apoyar la implementación, modernización y fomento de la actividad comercial en zonas rurales.❑ 16 Mercados rurales adjudicatarios en 8 Comunidades Autónomas❑ Destacan proyectos como la mejora de la Red Multiservicios mercados en la provincia de Teruel o la capacitación digital en los mercados de la provincia de Ciudad Real.
FONDO DE APOYO A LA INVERSIÓN INDUSTRIAL PRODUCTIVA (FAIIP)	95 M€ Reto	Centralizada	<ul style="list-style-type: none">❑ Contribuir a generar nuevas capacidades productivas y mejoras en las líneas de procesos industriales❑ Incluye la implementación de tecnología de la Industria Conectada 4.0. y actuaciones orientadas a la sostenibilidad ambiental.❑ Se han otorgado 5 ayudas en total para el fomento y mejora de la capacidad industrial, 4 de ellas en ubicaciones rurales.❑ Destacan los 47,5 M€ para ampliar la planta de producción de una empresa berciana ubicada en Cubillos del Sil, con creación de 250 puestos de trabajo.❑ Otras beneficiarias se ubican en Sabiánigo (40 puestos de trabajo) o Azpeitia (160 puestos de trabajo).

Seguimiento del Plan 130 Medidas ante el Reto Demográfico

DIVERSIFICACIÓN ECONÓMICA Y CREACIÓN DE EMPLEO

IGUALDAD DE OPORTUNIDADES JÓVENES Y MUJERES

LÍNEAS	PRESUPUESTO 2021	GESTIÓN	COMENTARIOS
CAMPUS RURAL	1,5 M€	Centralizada	<ul style="list-style-type: none">❑ Estancias formativas a 200 estudiantes universitarios para realizar prácticas formativas en pequeños municipios.❑ Comienzo curso 2021/2022. Dotación de 1.000 euros brutos mensuales para alojamiento y manutención
TITULARIDAD COMPARTIDA	1 M€	Centralizada	<ul style="list-style-type: none">❑ 174 altas nuevas en el Registro de Titularidad Compartida (RETICOM) en 2021.❑ 729 ayudas con un importe de 1.372 € (Resol 9/12/2021).❑ Ofrece a jóvenes agricultores y ganaderos formación práctica en explotaciones modelo a través de estancias formativas .
CULTIVA	1 M€	Centralizada	<ul style="list-style-type: none">❑ 71 jóvenes participantes hasta el 31/3/2022 en 80 explotaciones modelo de 15 CCAA. Estancias 5-14 días.❑ 14 estancias desarrolladas en explotaciones modelo de Teruel, Asturias, Huelva, Málaga, Sevilla, Cantabria, Guadalajara, Badajoz, Madrid, Murcia, La Rioja y Valencia.

Seguimiento del Plan 130 Medidas ante el Reto Demográfico

DIVERSIFICACIÓN ECONÓMICA Y CREACIÓN DE EMPLEO

FOMENTO DE LA INNOVACIÓN EN EL TERRITORIO

LÍNEAS	PRESUPUESTO 2021	GESTIÓN	COMENTARIOS
RED INNPULSO CONTRATACIÓN AGENTES DE INNOVACIÓN	1,8 M€	Centralizada	<p>RD 1080/2021 Subvención Directa EELL Red Innpulso</p> <ul style="list-style-type: none"><input type="checkbox"/> Contratación de agentes de innovación<input type="checkbox"/> En 54 ayuntamientos de la Red de Ciudades de Ciencia e Innovación, la Red Innpulso. 3 categorías:<ul style="list-style-type: none">▪ Municipios pequeños (hasta 20.000 habitantes) ayuda de 42.000 € (90% de los gastos de la contratación).▪ Municipios medianos (entre 20.001 y 100.000 habitantes) ayuda de 35.000€ (75% de los gastos de contratación).▪ Municipios grandes (+100.000 habitantes) ayudas de 23.300 € (50% de los gastos de contratación)<input type="checkbox"/> Actuaciones<ul style="list-style-type: none">▪ <i>Desarrollo de proyectos de innovación digital.</i>▪ <i>Licitación de proyectos de compra pública de innovación.</i>▪ <i>Fomento emprendimiento tecnológico y social.</i>▪ <i>Puesta en marcha de planes de sostenibilidad, ahorro energético y economía circular.</i>

PROGRAMA REGENERACIÓN Y RETO DEMOGRÁFICO: PREE Y DUS 5.000

LÍNEAS	PRESUPUESTO 2021	GESTIÓN	OBJETIVOS
PREE 5.000	50 M€ → 100 M€	Territorializada	<ul style="list-style-type: none"> <input type="checkbox"/> Ayudas para mejora de envolvente térmica, sistemas de climatización eficientes, alumbrado interior o eficiencia energética. <input type="checkbox"/> Municipios hasta 5.000 habitantes y no urbanos hasta 20.000 <input type="checkbox"/> Transición Energética como palanca para abordar el Reto Demográfico <p>RD 691/2021</p> <p>Inversiones directas por parte de entidades locales (ayuntamientos, diputaciones provinciales, etc.)</p> <p>Tipologías de actuación:</p> <ol style="list-style-type: none"> 1. Rehabilitación energética 2. Autoconsumo 3. Climatización Renovable 4. Alumbrado Público 5. Movilidad sostenible <p>RD 692/2021</p>
	<p>Convocatorias abiertas en Andalucía, Aragón, Asturias, Baleares, Canarias, Cantabria, Castilla-La Mancha, Comunidad Valenciana, Galicia, Murcia, Navarra y País Vasco</p>		
DUS 5.000	75 M€ → 325 M€	Centralizada	
	<p>Ampliación en 250 M€</p>		

Seguimiento del Plan 130 Medidas ante el Reto Demográfico

PRINCIPALES CONCLUSIONES DEL SEGUIMIENTO

- ❑ Por primera vez se cuenta con un ***programa transversal de actuación en materia de reto demográfico y lucha contra la despoblación***, resultado de la acción coordinada de todos los Departamentos ministeriales.
- ❑ Se está ***consolidando la perspectiva de reto demográfico y lucha contra la despoblación en la acción de Gobierno***.
- ❑ Se ha ***informado del seguimiento del Plan*** al conjunto de actores que participan de la ***gobernanza de Reto Demográfico*** (Administraciones Públicas, Sociedad Civil y Agentes sociales).
- ❑ Las ***Comunidades Autónomas y Entidades Locales*** participan en el Plan a través de los acuerdos en Conferencia Sectorial y de las distintas convocatorias de ayudas.
- ❑ Es importante ***avanzar en las medidas con mayor impacto y capacidad de transformación***.